Nos interventions

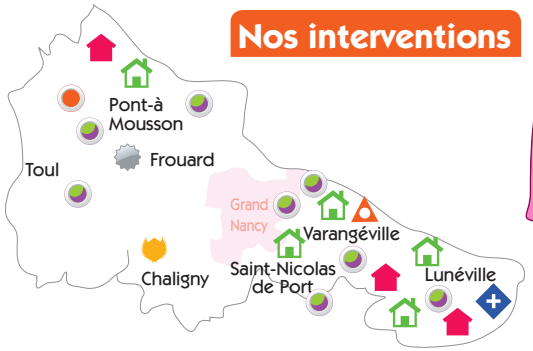

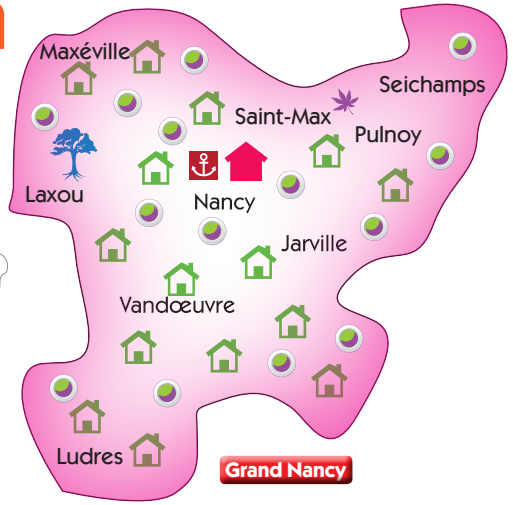

Logement accompagné

Appartements Associatifs :

Appartements en intermédiation locative

Résidences d'accueil :

Résidence Chevert – NANCY
6, rue du Général Chevert – 54000 Nancy

Résidence Colombé – PONT À MOUSSON
5, place Colombé – 54700 Pont à Mousson

Résidence Le Voltaire – LUNÉVILLE
8, avenue Voltaire – 54300 Lunéville

Résidence Les Sarriettes – LUNÉVILLE
1, rue de Baccarat– 54300 Lunéville

Service d'aide et d'accompagnement à domicile

Nos interventions à domicile

Prévention et Santé

Espace Santé – LUNÉVILLE
2, rue de la Charité – 54300 Lunéville

Accompagnement social : les groupes d'entraide mutuelle (GEM) et lieux d'accueil

GEM L'oiseau Lyre :

Les Amarres – NANCY
63, rue Saint Nicolas – 54000 Nancy

La Maison et son Jardin – SAINT MAX
75, rue Alexandre 1er – 54130 Saint Max

Le Point d'Accord – VARANGÉVILLE
44, rue Jean Jaurès – 54210 Varangéville

Le Coucou – CHALIGNY
7, rue du Château – 54230 Chaligny

GEM du Val de Lorraine :

Oxigem – PONT À MOUSSON
66, rue du 26 RCP – 54700 Pont à Mousson

Le Val Heureux – FROUARD
74, avenue de la Libération – 54390 Frouard

Nos partenaires

■ Centre Psychothérapique de Nancy ■ Conseil Départemental 54 ■ Direction Départementale de la Cohésion Sociale ■ Préfecture de Meurthe et Moselle ■ Métropole Grand Nancy ■ Villes de : Nancy, Lunéville, Varangéville, Chaligny, Pont-à-Mousson ■ SIVU Saint Michel Jéricho ■ GEM L'oiseau Lyre ■ GEM Val de Lorraine ■ UNAFAM 54 ■ MDPH 54 ■ AFTC Lorraine ■ OHS (SAMSAH Epidom) ■ ESPOIR 54 ■ Collectif Handicap 54 ■ Bailleurs sociaux ■ UDAF 54 ■ UTML ■ Mandataires judicaires privés

Ensemble association

C'est « la volonté d'apporter des solutions aux personnes souffrant de solitude, de mal-être et de troubles psychiques »

Ensemble

est une association loi 1901, dont le but est de promouvoir toute action permettant de favoriser l'autonomie, le bien-être et l'inclusion sociale des personnes en situation de souffrance psychique.

Association ENSEMBLE
1, rue du Dr Archambault
BP 11010 – 54521 Laxou
Tél. : 03 83 92 50 20
Fax : 03 83 92 53 45
Mail : contact@asso-ensemble.fr
Site internet : www.asso-ensemble.fr

Logement accompagné

L'objectif de ce service est de promouvoir l'insertion sociale des personnes en situation de souffrance psychique par l'accès à un logement autonome.

Appartements associatifs :

- **Plus de cent places de logement** (appartements collectifs et individuels) réparties sur le Grand Nancy et les secteurs de Pont-à-Mousson, Lunéville, Saint Nicolas de Port.
- Cette activité s'exerce dans le cadre d'une convention établie avec le Centre Psychothérapique de Nancy. Elle s'adresse exclusivement aux personnes adultes relevant de son suivi thérapeutique.
- **ENSEMBLE** assure une mission d'intermédiation locative : elle est locataire des logements et assure toutes les responsabilités afférentes à ce statut, notamment vis-à-vis des bailleurs ; les personnes accompagnées sont signataires d'un contrat de sous-location et bénéficient des droits associés à ce statut, dont les aides au logement.

Résidences d'accueil :

- **3 Résidences d'accueil :** Résidence Chevert à Nancy, Résidence Colombé à Pont-à-Mousson, Pension de Famille de Lunéville.
- Les résidences d'accueil associent logements individuels et espaces collectifs.
- Cet habitat répond aux besoins de logement de personnes en souffrance psychique suffisamment stabilisées pour bénéficier d'une vie en collectivité, mais également assez autonomes pour accéder à un logement privatif, dès lors qu'un accompagnement et des soins sont garantis.
- Une équipe de professionnels est présente 7j/7, elle est chargée de veiller au bien-être des résidents et d'animer la vie collective.
- L'accès à un logement en résidence se fait par une demande d'admission, qui est étudiée en commission composée des représentants des partenaires du projet.

Service d'aide et d'accompagnement à domicile

Agréé par le Conseil Départemental de Meurthe-et-Moselle depuis 2007, ce service s'adresse à des personnes adultes en situation de handicap psychique ayant l'autonomie suffisante pour vivre dans un logement et par ailleurs bénéficiaires de **la prestation de compensation du handicap** telle que définie par la loi du 11 février 2005.

Les objectifs de ce service sont de :

- Permettre aux personnes en souffrance psychique de vivre en logement autonome en leur apportant une aide dans le but de développer ou de maintenir leur autonomie : assistance, accompagnement, stimulation dans la réalisation des actes quotidiens.
- Accompagner les personnes dans leur vie sociale : sorties, activités.
- Assurer la continuité et la coordination du parcours de la personne, entre le volet « soin » assuré par les équipes soignantes et le volet « accompagnement vie quotidienne et social » assuré par **ENSEMBLE**.

Accompagnement social : les groupes d'entraide mutuelle (GEM) et lieux d'accueil

Les GEM s'organisent autour de lieux d'accueil conviviaux, dans lesquels des personnes animées d'une même volonté peuvent se rencontrer, s'entraider, organiser ensemble des activités de loisirs, des sorties culturelles s'inscrivant dans la vie locale. Ils ont pour vocation :

- D'aider les personnes à rompre leur isolement.
- De restaurer et maintenir des liens sociaux.
- De redonner confiance en soi, d'encourager et développer l'entraide mutuelle et de favoriser l'écoute et l'échange.
- De soutenir les personnes dans la réalisation de projets collectifs ou individuels.

Les usagers des GEM sont constitués en association afin de formaliser et d'amplifier leur investissement dans la vie de ces projets et bénéficient d'un parrainage par une autre association. Ils sont animés par des professionnels du secteur médical et médico-social. **ENSEMBLE est association marraine du GEM L'Oiseau Lyre et du GEM Val de Lorraine**.

Prévention et Santé

L'Espace Santé de Lunéville :

Cet espace, animé par l'association **ENSEMBLE**, est dédié au grand public, aux associations et professionnels du Lunévillois intervenant dans le champ de la santé. Il propose :

- Un accueil individualisé de toute personne confrontée à des difficultés en lien avec la santé, l'isolement ou la santé mentale.
- Une aide aux professionnels pour étayer leurs actions de promotion et de prévention en santé par : un accès gratuit aux locaux pour assurer des permanences d'accueil et d'information, la mise à disposition d'un fonds de documentation, l'organisation et l'animation de manifestations autour de la santé.

Dispositif LOTUS :

LOTUS est une action conduite en partenariat avec le conseil départemental 54, qui s'adresse aux bénéficiaires du RSA en souffrance psychique. Cette action vise à favoriser un mieux-être psychosocial des personnes, condition nécessaire à leur insertion sociale et professionnelle. L'accompagnement assuré par **ENSEMBLE** est à la fois individuel par la mise en place d'un projet personnalisé, et collectif par l'animation d'ateliers et de groupes de parole. Il est réalisé auprès de 20 bénéficiaires du Grand Nancy, orientés par les référents uniques du Département.